



**Cím:** 1117 Budapest, Pázmány Péter sétány 1/A, 6. emelet 6.127 szoba  
1088 Budapest, Múzeum körút 4/C, Alagsor 61/A. szoba  
**Telefon:** 372-2500/6800  
**E-mail:** operator@elte.hu  
**Honlap:** iig.elte.hu

## SPSS 29.0 telepítési útmutató

Ahhoz, hogy telepíteni tudja az SPSS programot, el kell látogatni a [szoftver.elte.hu](http://szoftver.elte.hu) oldalra a telepítőcsomagok valamelyikéért. A honlap eléréséhez IIG azonosító (caesar) és a hozzá tartozó jelszó szükséges:

**EÖTVÖS LORÁND  
TUDOMÁNYEGYETEM**

**KÖZPONTI BEJELENTKEZÉS**

Az Ön által kért honlap megtekintéséhez hitelesítés szükséges.

Kérjük, adja meg IIG azonosítóját és a hozzá tartozó jelszavát a bejelentkezéshez:

IIG (caesar) azonosító

Jelszó

**Bejelentkezés**

Amennyiben Ön ELTE egyetemi polgár és még nincsen IIG azonosítója, akkor igényelhet IIG azonosítót elektronikus úton az [ügyfélkapu](#) segítségével, vagy személyesen az ELTE Informatikai Igazgatóság [Operátori szolgálatán](#).

©2020 ELTE INFORMATIKAI IGAZGATÓSÁG Minden jog fenntartva.

Bejelentkezés után, válasszuk az SPSS mappát és azon belül az SPSS\_29-es könyvtárat:

← → ↻ 🔒 [szoftver.elte.hu/files/SPSS/](http://szoftver.elte.hu/files/SPSS/)

## Index of /files/SPSS

<u>Name</u>	<u>Last modified</u>	<u>Size</u>	<u>Description</u>
<a href="#">Parent Directory</a>		-	
<a href="#">SPSS_28/</a>	29-Oct-2021 14:30	-	
<a href="#">SPSS_29/</a>	11-Jan-2023 13:50	-	

A mappába belépve a Win mappát kell választani, majd az abban található telepítőt letölteni a számítógépünkre:

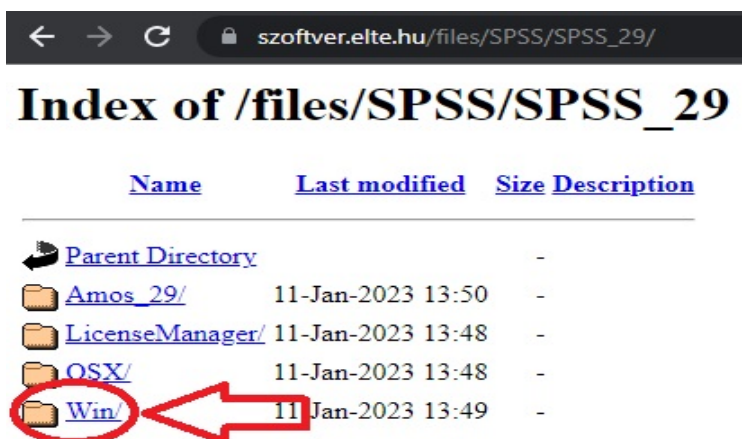

Ha megvagyunk, indítsuk el a telepítőt.

0. ablak: Előfordulhat, hogy az értesítések engedélyezésére vonatkozó különleges kérelem ugrik fel a Windows beállításainak megfelelően.

1. ablak: Telepítés előkészítése... ne kattintson semmire, automatikusan eltűnik pár másodpercen belül

2. ablak: Licensed Materials

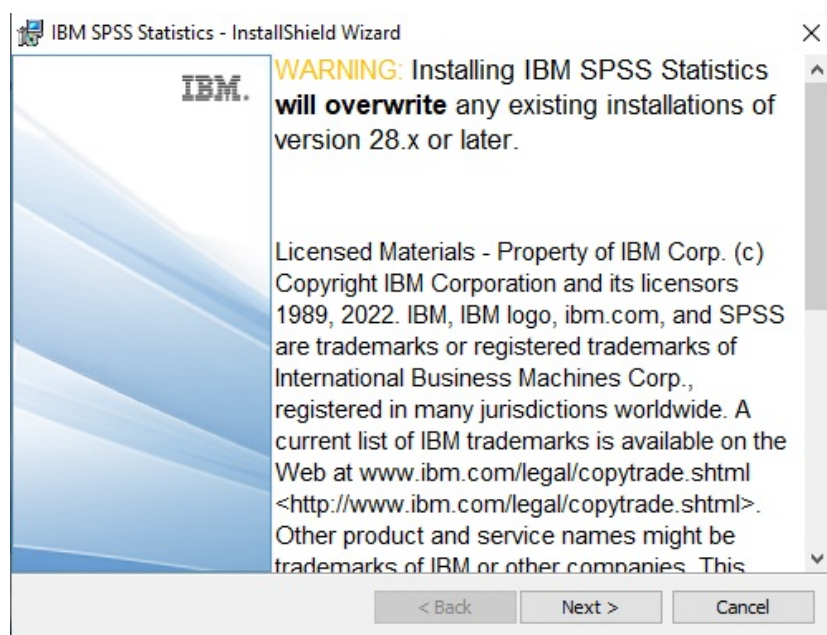

Kattintson a „Next” gombra.

### 3. ablak: Software license agreement

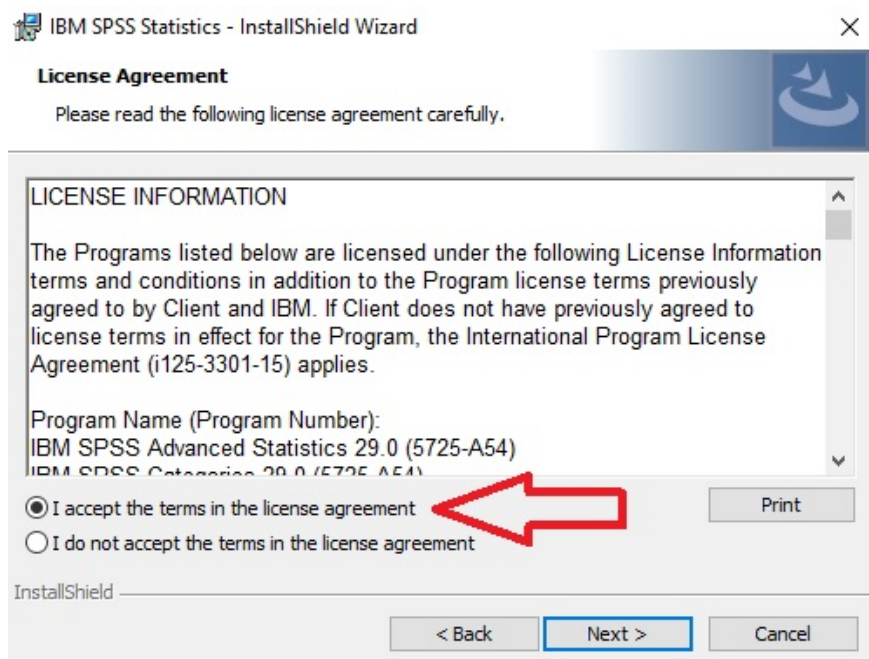

Itt válassza az „I accept the terms in the license agreement” lehetőséget, majd kattintson a “Next” gombra.

### 4. ablak: Destination Folder

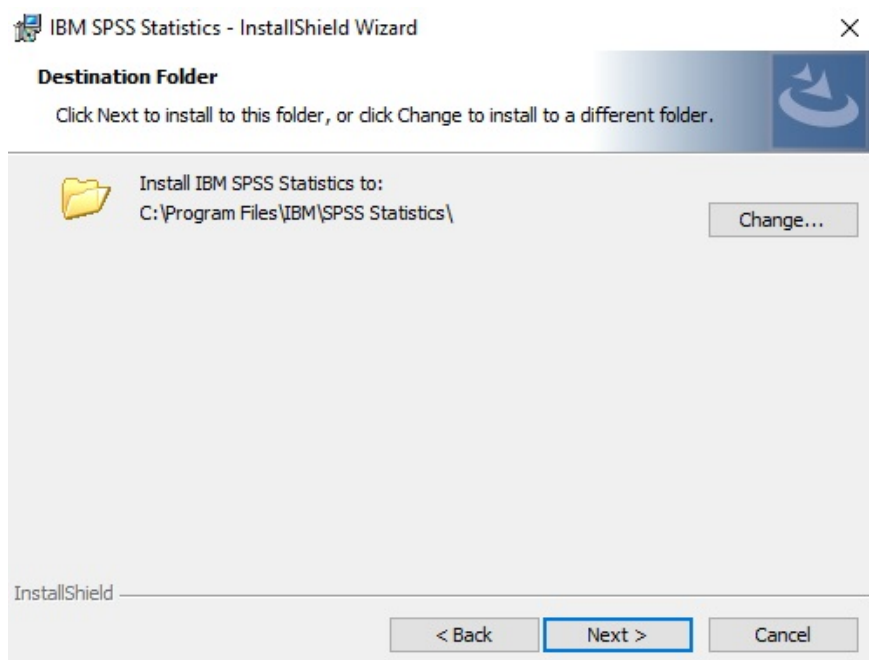

Itt kiválaszthatja, hova szeretné telepíteni a programot. Majd kattintson a “Next” gombra.



**Cím:** 1117 Budapest, Pázmány Péter sétány 1/A, 6. emelet 6.127 szoba  
1088 Budapest, Múzeum körút 4/C, Alagsor 61/A. szoba  
**Telefon:** 372-2500/6800  
**E-mail:** operator@elte.hu  
**Honlap:** iig.elte.hu

5. ablak: Ready to Install the Program

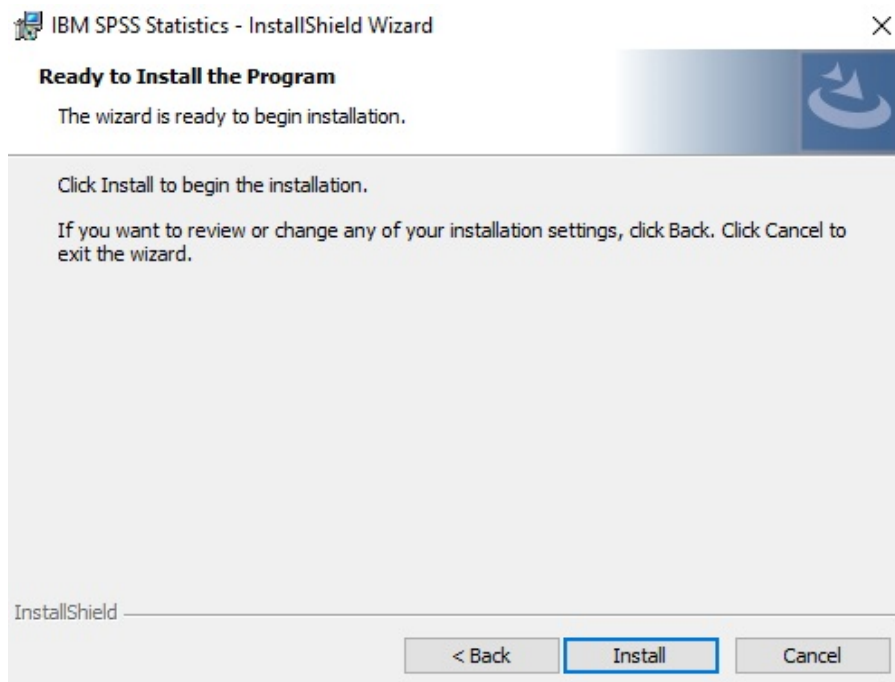

Kattintson az "Install" gombra.

Ezt követően le fog zajlani a telepítés. Ne kattintson semmire, automatikusan tovább fog lépni.

6. ablak: InstallShield Wizard Completed

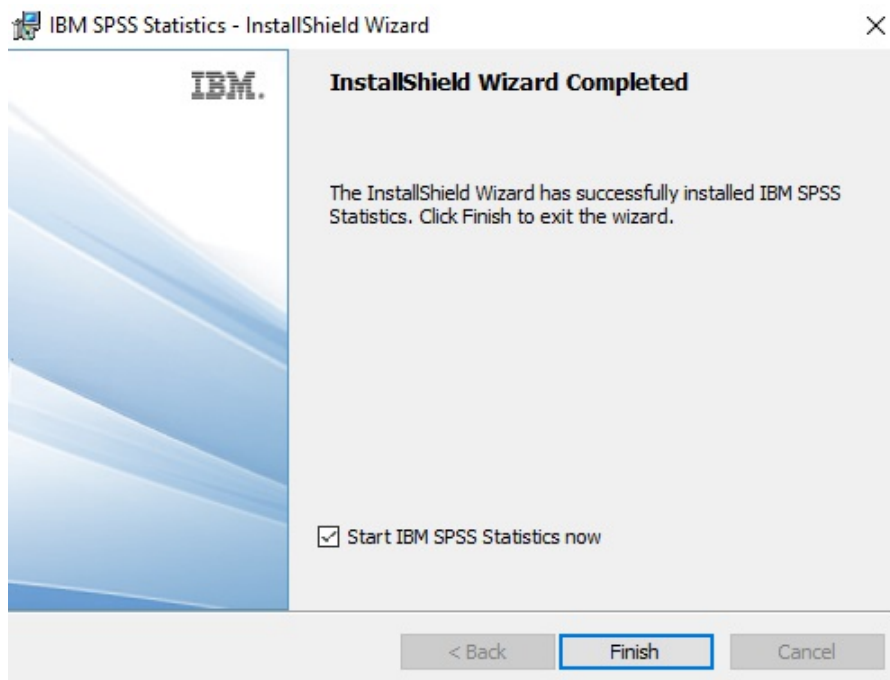

Alapértelmezetten a "Start IBM SPSS Statistics now" opció be van jelölve.

Ha most szeretne licenszt kapni a termékhez, kattintson a "Finish" gombra, és elkezdődik az engedélyezés. Ha később szeretné az aktivációt végrehajtani, vegye ki a pipát a négyzetből majd kattintson a "Finish"-re. Innen a folyamat megegyezik az időponttól függetlenül is.

**Nagyon Fontos!!! Az aktiválás és később a program használata, csak és kizárólag VPN-en keresztül, vagy egyetemi hálózatba kötött gépen fog működni. A VPN igénylésének menete [itt](#) található.**



**Cím:** 1117 Budapest, Pázmány Péter sétány 1/A, 6. emelet 6.127 szoba  
1088 Budapest, Múzeum körút 4/C, Alagsor 61/A. szoba  
**Telefon:** 372-2500/6800  
**E-mail:** operator@elte.hu  
**Honlap:** iig.elte.hu

Ha a "Start IBM SPSS Statistics now" lehetőséget választotta:

7. ablak: Activate IBM SPSS Statistics

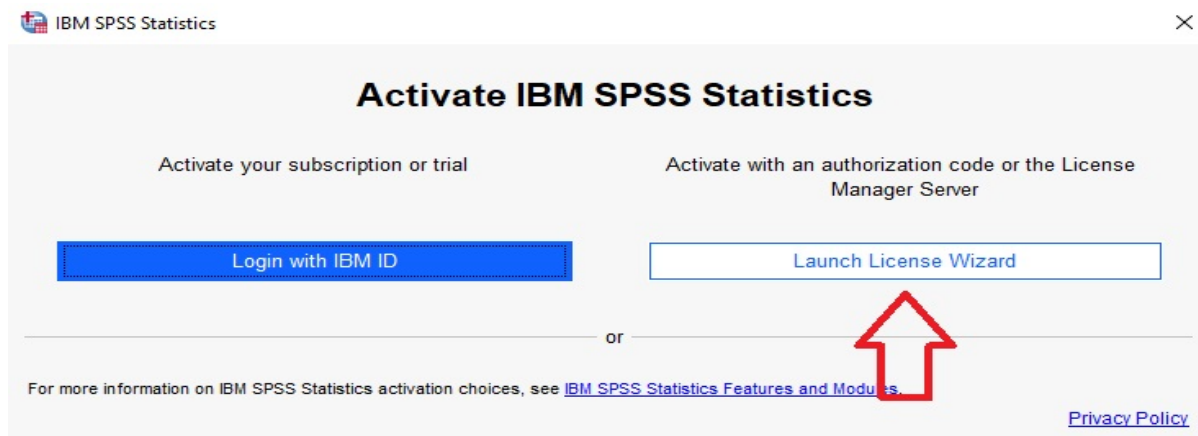

Itt a „Launch License Wizard” lehetőséget kell választani.

8. ábra: Product Authorization

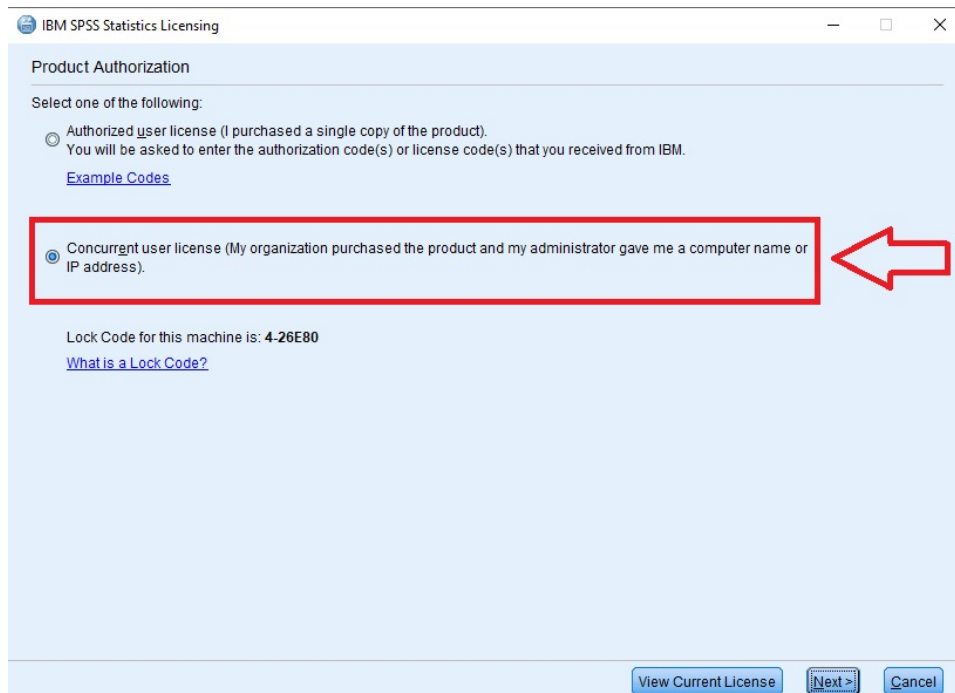

Itt a „Concurrent user license” opciót kell kiválasztani.



**Cím:** 1117 Budapest, Pázmány Péter sétány 1/A, 6. emelet 6.127 szoba  
1088 Budapest, Múzeum körút 4/C, Alagsor 61/A. szoba  
**Telefon:** 372-2500/6800  
**E-mail:** operator@elte.hu  
**Honlap:** iig.elte.hu

## 9. ábra: License Manager

The screenshot shows a window titled "IBM SPSS Statistics Licensing" with a "License Manager" dialog box. The dialog box contains the following text: "You have selected to run IBM SPSS Statistics with licenses from a license manager server. Enter the license manager server name or IP address below:". Below this is a text input field labeled "License manager server name or IP address:" containing the text "spss.ad.elte.hu". A note at the bottom of the dialog box reads: "Note: Contact your system administrator if you do not know the license manager server name/IP address. Your administrator should be able to provide the appropriate information." At the bottom right of the dialog box are three buttons: "< Back", "Next >", and "Cancel".

A fenti ábrán látható módon az **spss.ad.elte.hu** címet kell megadni. Majd tovább lépni.





**Cím:** 1117 Budapest, Pázmány Péter sétány 1/A, 6. emelet 6.127 szoba  
1088 Budapest, Múzeum körút 4/C, Alagsor 61/A. szoba  
**Telefon:** 372-2500/6800  
**E-mail:** operator@elte.hu  
**Honlap:** iig.elte.hu

#### 10. ábra: Licensing Completed:

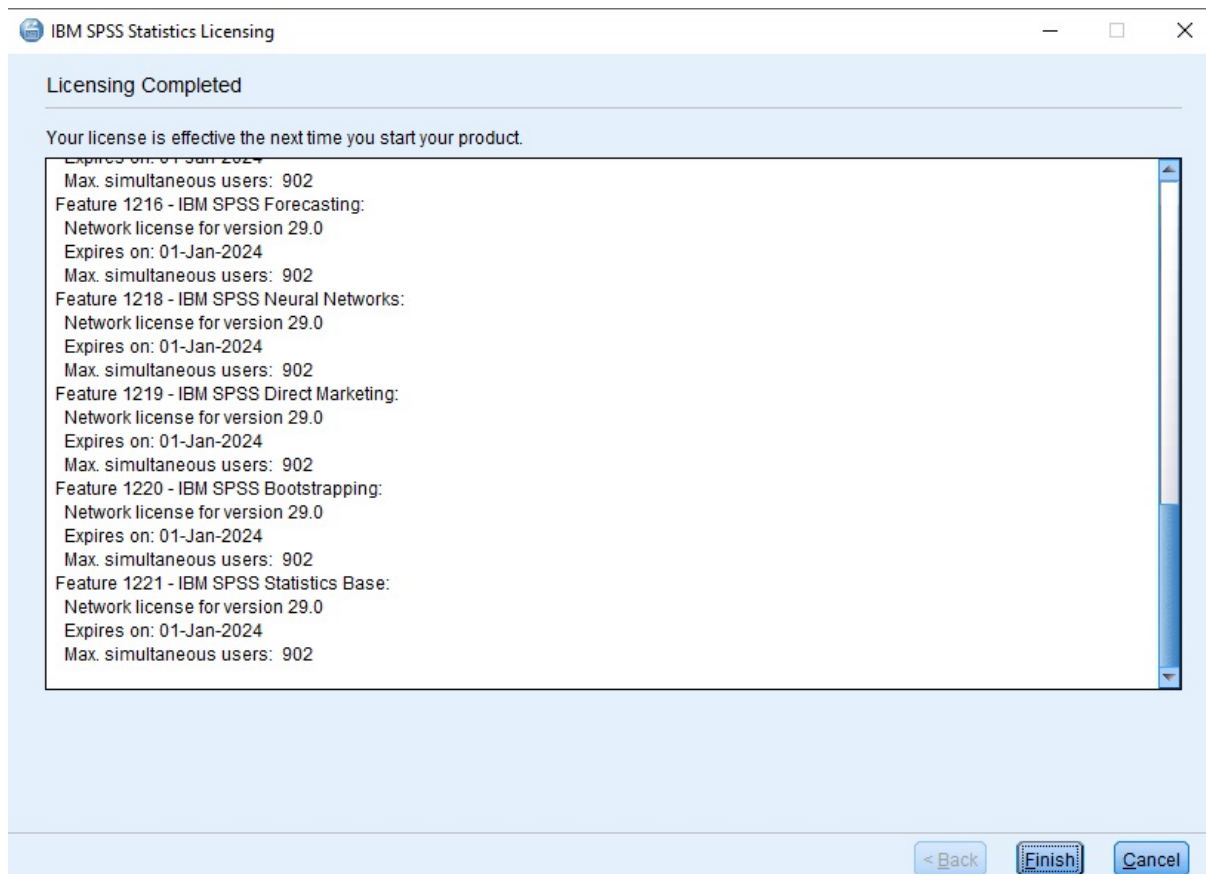

Sikeres aktiválás esetén a fenti ablak kell, hogy fogadjon bennünket. Ezt követően még kérni fog a program egy újraindítást.

Ha bármiben elakad, vagy további kérése/kérdése lenne, akkor vegye fel a kapcsolatot az Önhöz tartozó kollégáinkkal az <http://iig.elte.hu/szoftver/spss> oldalon található leírás alapján.

**ELTE Informatikai Igazgatóság**