



Cím: 1117 Budapest, Pázmány Péter sétány 1/A, 6. emelet 6.127 szoba
1088 Budapest, Múzeum körút 4/C, Alagsor 61/A. szoba
Telefon: 372-2500/6800
Fax: 372-2500/6741, 372-2991
E-mail: operator@elte.hu
Honlap: iig.elte.hu

Neptun natív kliens telepítési útmutató

A kliens letöltéséhez és használatához mindenképp szükség van FIX IP-és VPN kapcsolatra, mivel a natív kliens, csak és kizárólag belső hálózatból érhető el. Ha Ön nem rendelkezik ilyennel, akkor a helyi támogató csoporton keresztül igényelheti azt:

<http://iig.elte.hu/ugyfeltamogatas/elerhetoseg>

A VPN telepítése és használati útmutatóját az alábbi linken érheti el:

<http://iig.elte.hu/vpn/beallitasok>

A fenti leírás segítségével azt is ellenőrizheti, hogy rendelkezik-e FIX IP-és VPN-el.

Telepítési útmutató:

1. Hozzunk létre egy mappát a fő meghajtónkon.

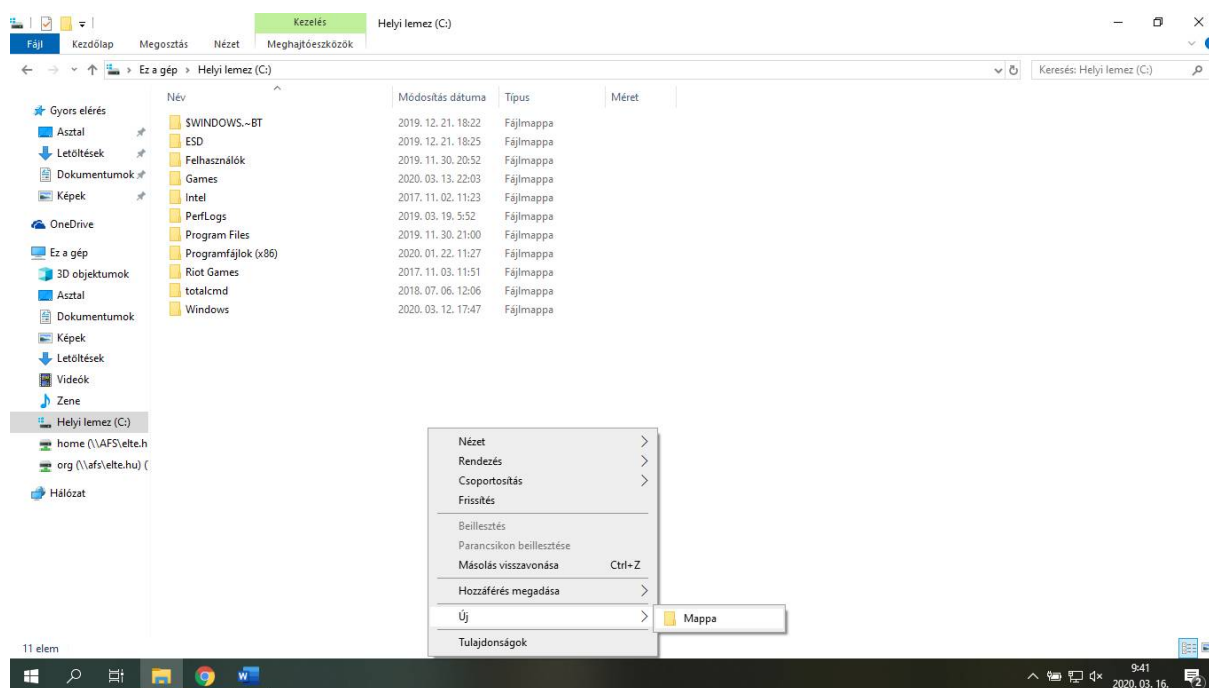

Ezt követően nevezzük el Neptun néven a mappát.



Cím: 1117 Budapest, Pázmány Péter sétány 1/A, 6. emelet 6.127 szoba
1088 Budapest, Múzeum körút 4/C, Alagsor 61/A. szoba
Telefon: 372-2500/6800
Fax: 372-2500/6741, 372-2991
E-mail: operator@elte.hu
Honlap: iig.elte.hu

- Látogassunk el a következő oldalra (<https://szoftver.elte.hu/files/Neptun/>) és a caesar-os felhasználónevünk, valamint a hozzá tartozó jelszavunk beírás után, töltsük le mind a két fájlt az előző pontban létrehozott mappába.

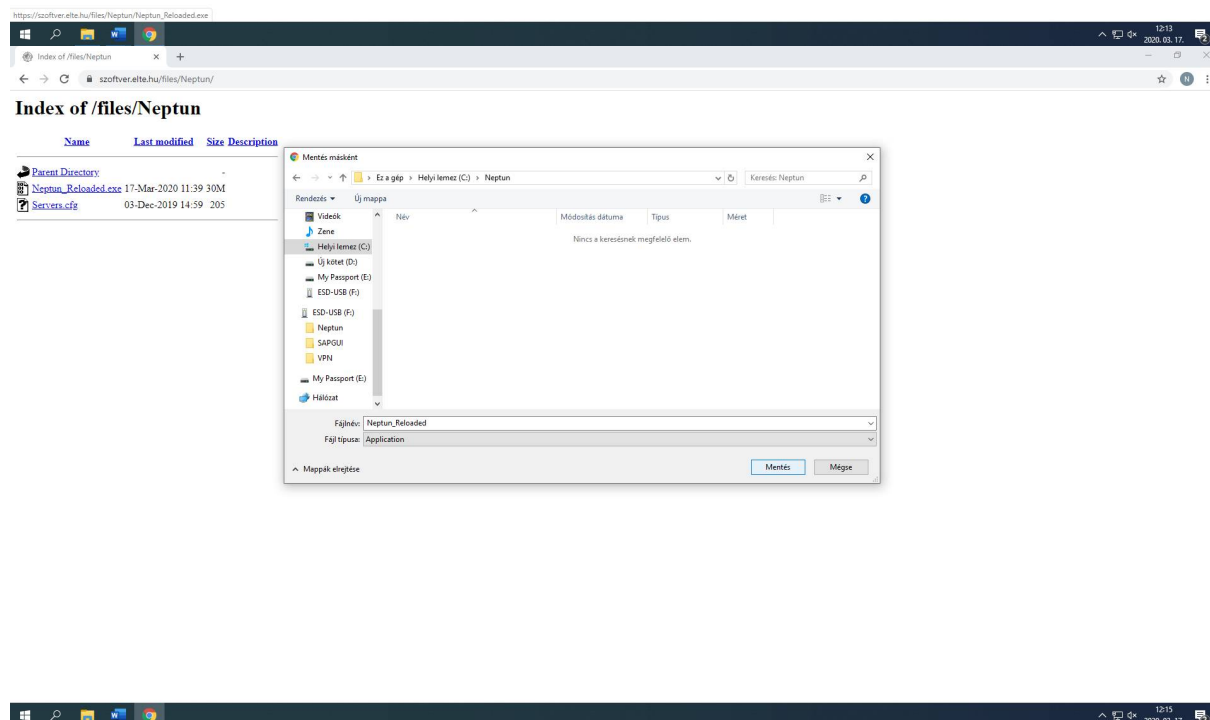



Cím: 1117 Budapest, Pázmány Péter sétány 1/A, 6. emelet 6.127 szoba
1088 Budapest, Múzeum körút 4/C, Alagsor 61/A. szoba
Telefon: 372-2500/6800
Fax: 372-2500/6741, 372-2991
E-mail: operator@elte.hu
Honlap: iig.elte.hu

3. Következő lépésként indítsuk el a telepítőt rendszergazdaként futtatva.

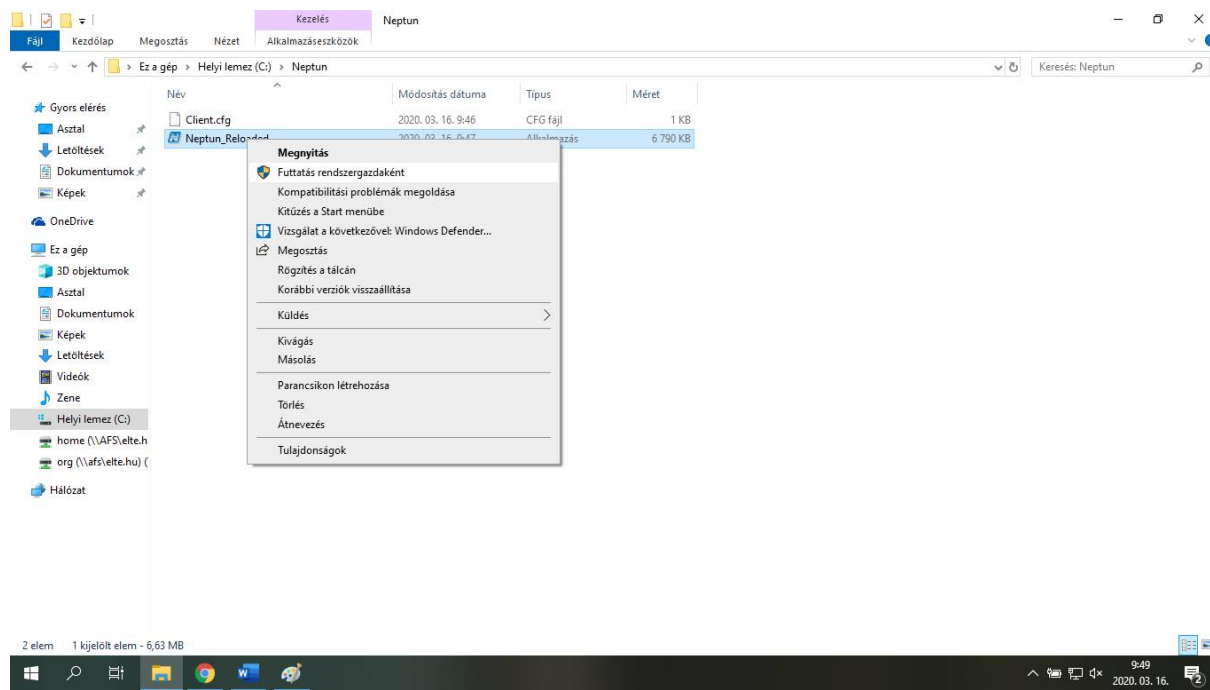

4. Miután megvagyunk, írjuk be a neptun azonosítónkat és a hozzá tartozó jelszavunkat, majd kattintsunk a bejelentkezésre.

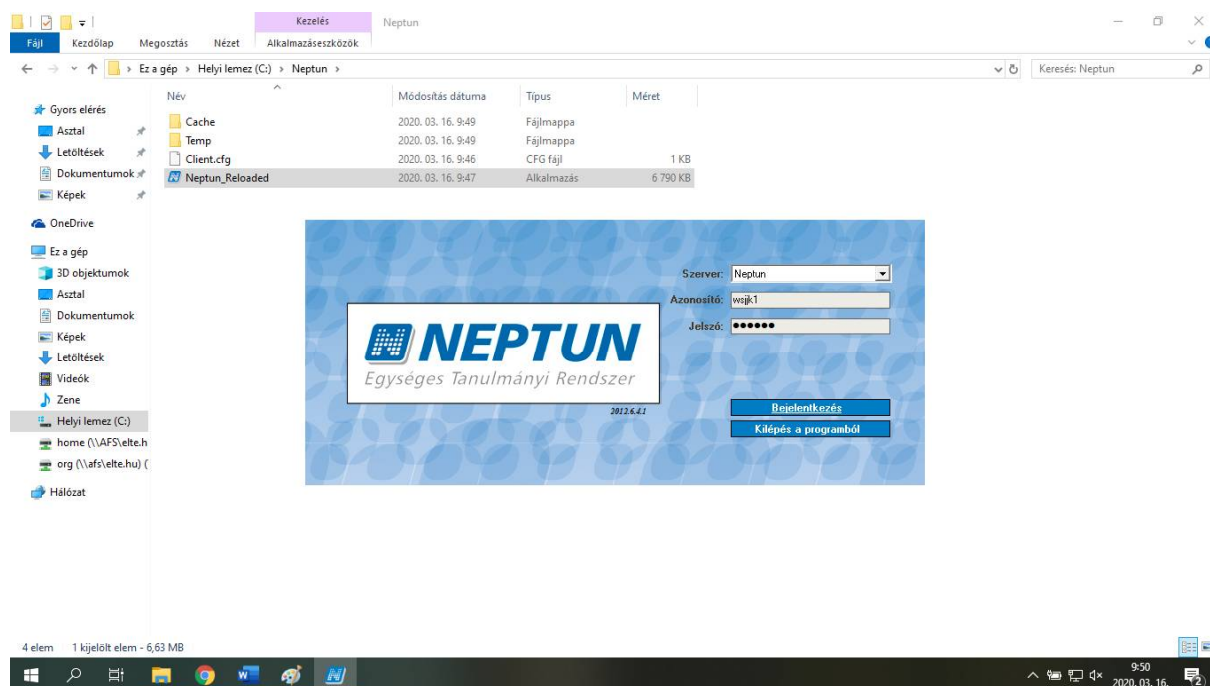



Cím: 1117 Budapest, Pázmány Péter sétány 1/A, 6. emelet 6.127 szoba
1088 Budapest, Múzeum körút 4/C, Alagsor 61/A. szoba
Telefon: 372-2500/6800
Fax: 372-2500/6741, 372-2991
E-mail: operator@elte.hu
Honlap: iig.elte.hu

Ezt követően a kliens frissítést fog végre hajtani. Nekünk itt nincs teendőnk, csak meg kell várnunk, amíg ez végbe megy. Ha mindent jól csináltunk a következő kép kell, hogy fogadjon minket:

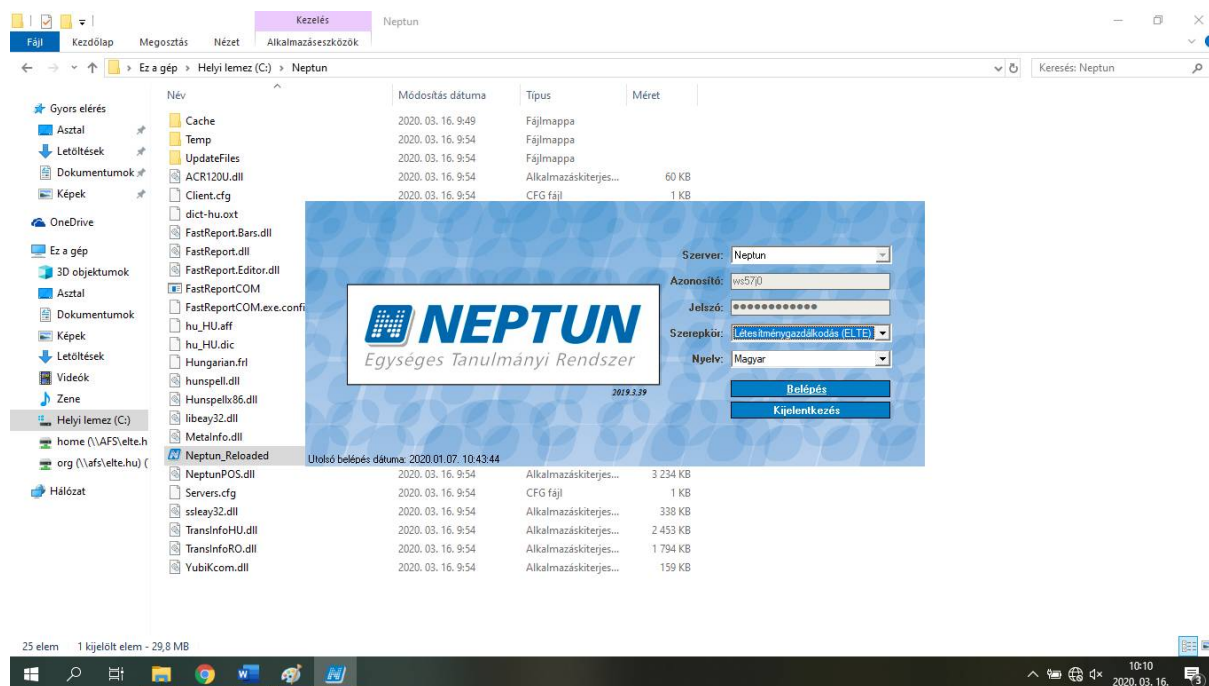

5. Itt ismét a bejelentkezésre kell kattintanunk, ami után már használhatjuk is a programot.
6. Már csak egy dolgunk van hátra, mégpedig egy ikon létrehozása az asztalra. Ezt megtehetjük a Neptun_Reloaded ikonra jobb egérgombbal kattintva, majd a küldés menüponton belül, az asztali parancsikon létrehozása pontot választva.

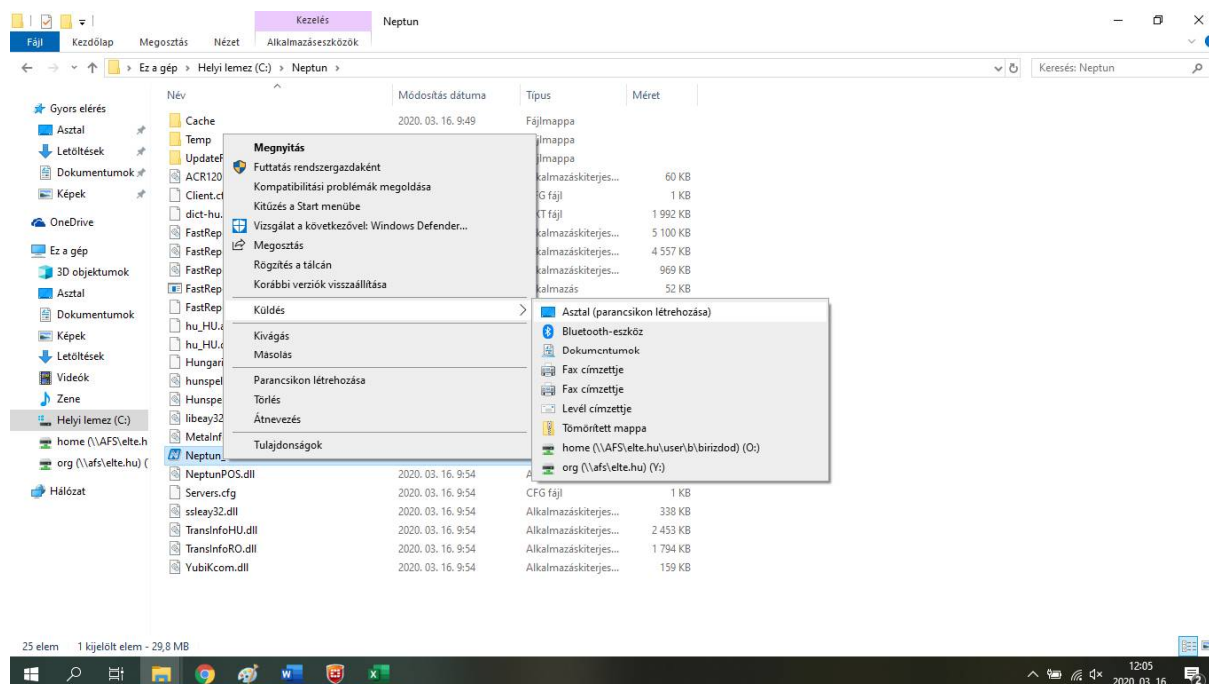



Cím: 1117 Budapest, Pázmány Péter sétány 1/A, 6. emelet 6.127 szoba
1088 Budapest, Múzeum körút 4/C, Alagsor 61/A. szoba
Telefon: 372-2500/6800
Fax: 372-2500/6741, 372-2991
E-mail: operator@elte.hu
Honlap: iig.elte.hu

Sikeres használatot kívánunk!

Ha bármi kérdése merül fel, vagy elakad a telepítéssel kapcsolatban, akkor keresse a helyi ügyféltámogató kollégákat, a fenti elérhetőségeken, vagy hívja bizalommal a diszpécseinket a 6800-ás melléken.