Cím: 1117 Budapest, Pázmány Péter sétány 1/A,
6. emelet 6.126/6.64. szoba
Telefon: 372-2500/6800 Fax: 372-2500/6741, 372-2991
Email: operator@elte.hu
Honlap: iig.elte.hu

CAESAR-LEVELEZÉS BEÁLLÍTÁSA
MICROSOFT LIVE MAIL KLIENSBEN

POSTAFIÓK BEÁLLÍTÁSA

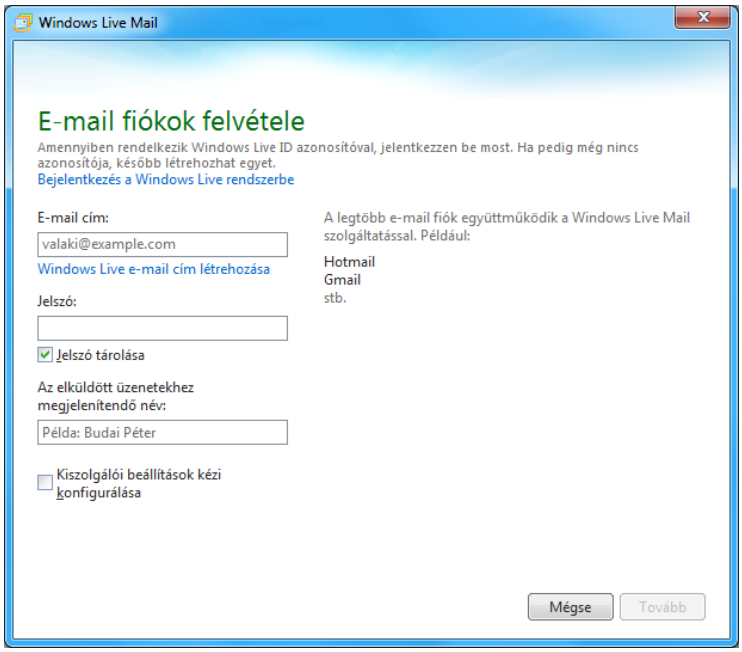

Első indításnál fel fogja ajánlani az új postafiók beállítását.
Ha ez nem történne meg, új fiókot a felső menü Fiókok fülén a legelső E-mail gombra kattintva tudunk felvenni.

Itt értelemszerűen fel kell vennünk az adatainkat. Ha alias-t (pl. **gipsz.jakab@btk.elte.hu**) használunk, nyugodtan adjuk meg azt az e-mail cím mezőben.

A **Tovább**ra kattintva be kell állítanunk manuálisan a postafiók szervereinek címét az alábbiak szerint:

E·L·T·E
INFORMATIKAI IGAZGATÓSÁG
OPERÁTORI SZOLGÁLAT

Cím: 1117 Budapest, Pázmány Péter sétány 1/A,
6. emelet 6.126/6.64. szoba
Telefon: 372-2500/6800 Fax: 372-2500/6741, 372-2991
Email: operator@elte.hu
Honlap: iig.elte.hu

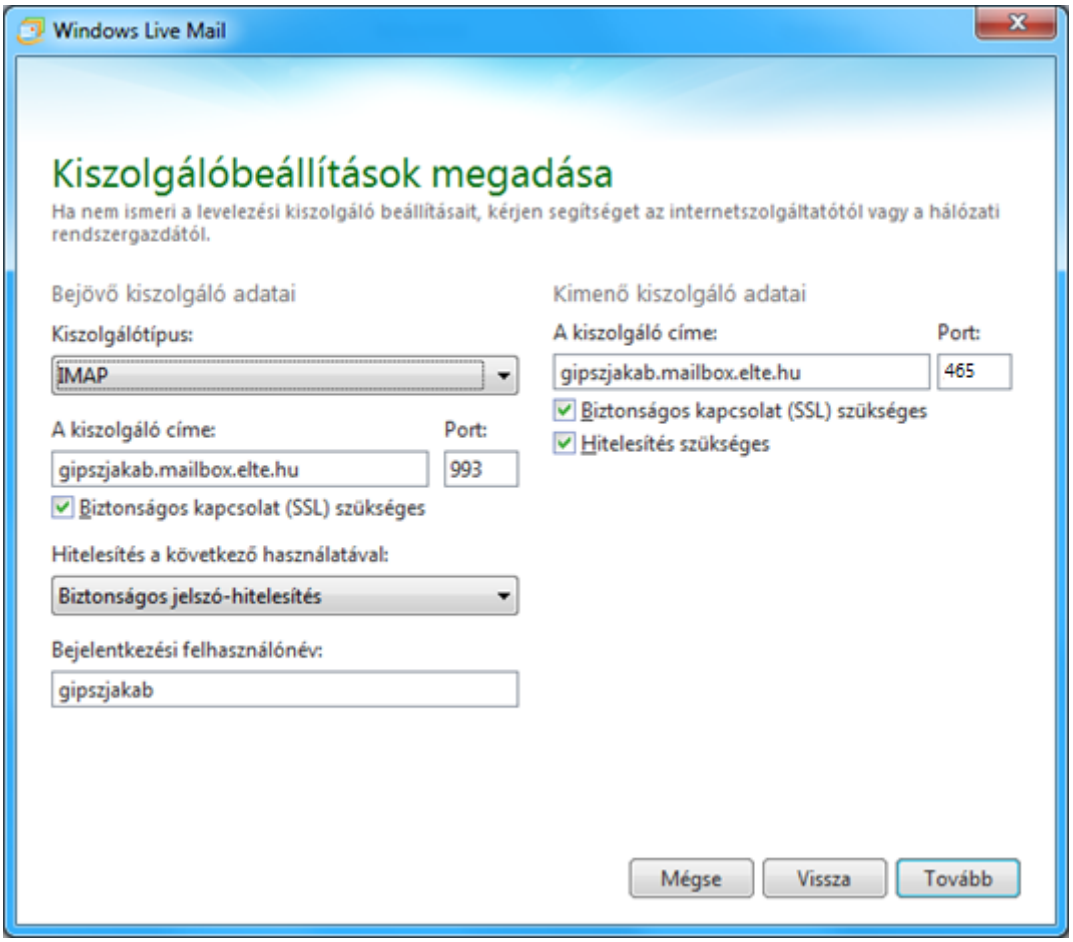

Bejövő kiszolgáló adatai:

- Kiszolgálótípus: **IMAP**
- Kiszolgáló címe: **felhasználónév.mailbox.elte.hu**

> Ide a **Caesar-felhasználónevet** kell megadni, amellyel a webmail.elte.hu felületen is bejelentkezünk.

- Port: **993**
- Biztonságos kapcsolat (SSL) szükséges: **BE**
- Hitelesítés a következő használatával: **Egyszerű szöveg**
- Bejelentkezési felhasználónév: **eredeti Caesar-felhasználónév** (pl. gipszjakab)

E·L·T·E
INFORMATIKAI IGAZGATÓSÁG
OPERÁTORI SZOLGÁLAT

Cím: 1117 Budapest, Pázmány Péter sétány 1/A,
6. emelet 6.126/6.64. szoba
Telefon: 372-2500/6800 Fax: 372-2500/6741, 372-2991
Email: operator@elte.hu
Honlap: iig.elte.hu

Kimenő kiszolgáló adatai:

- A kiszolgáló címe: **felhasználónév.mailbox.elte.hu**

> Ide a **Caesar-felhasználónevet** kell megadni, amellyel a webmail.elte.hu felületen is bejelentkezünk

- Biztonságos kapcsolat (SSL) szükséges: **BE**
- Port: **465**
- Hitelesítés a következő használatával: **Egyszerű szöveg**

A postafiók beállítása kész.

Ha további kérdése van, forduljon az Operátori Szolgálat munkatársaihoz.

ALIAS (pl. @btk.elte.hu) BEÁLLÍTÁSA

Ha a postafiók beállításánál nem állítottuk be, hogy az e-mail címünk ne a Caesaros cím legyen, hanem pl. **gipsz.jakab@btk.elte.hu**, akkor ezt a következőképpen tudjuk beállítani:

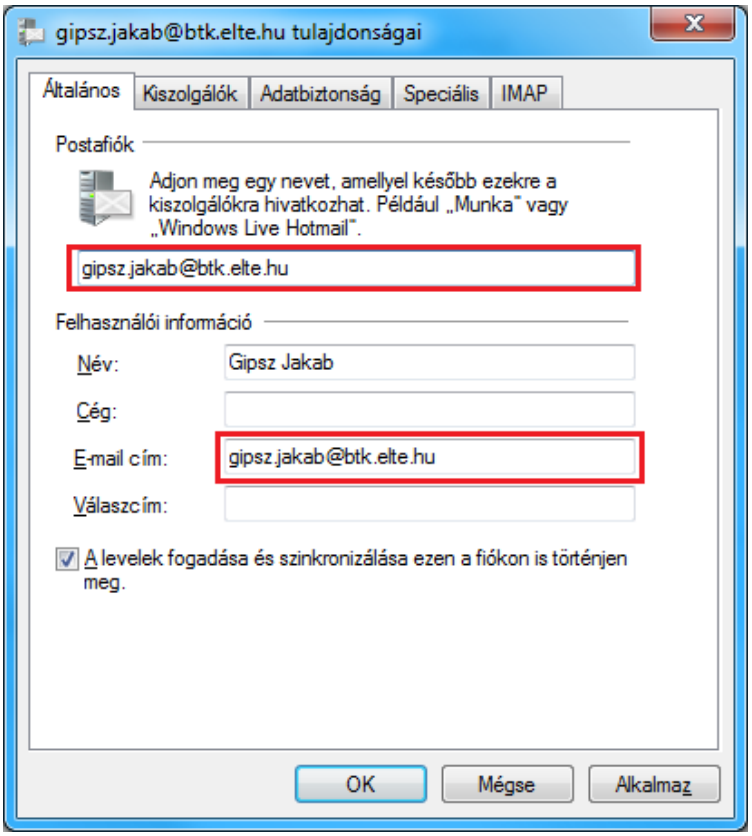

A bal oldali listában a postafiókra jobb egérrel kattintva, majd a **Tulajdonságok** menüpontot kiválasztva tudjuk megadni az aliast, mellyel a levélküldésnél a pl. @btk.elte.hu-s címünket tudjuk használni.

E·L·T·E
INFORMATIKAI IGAZGATÓSÁG
OPERÁTORI SZOLGÁLAT

Cím: 1117 Budapest, Pázmány Péter sétány 1/A,
6. emelet 6.126/6.64. szoba
Telefon: 372-2500/6800 Fax: 372-2500/6741, 372-2991
Email: operator@elte.hu
Honlap: iig.elte.hu

MEGOSZTOTT E-MAIL CÍM BEÁLLÍTÁSA

A kiválasztott postafiókon, melyen a megosztott e-mail címet akarjuk beállítani, jobb egérrel kattintunk, és **Az összes mappa letöltése** menüpontot kiválasztjuk.

Ezután ugyanígy a kiválasztott postafiókon jobb egérrel kattintunk, majd a **Mappák megjelenítése vagy elrejtése** menüpontot választjuk ki.

Itt a megjelenítendő mappák előtt levél ikon van, az elrejtendők előtt semmi.
A mappára kettőt kattintva tudjuk állítani a láthatóságot.

A megosztott e-mail címre érkező levelek az Other_users/megosztott e-mail cím mappában találhatók.

Az itt található mappákat (az összeset) láthatóvá kell tenni.

Ha további kérdése van, forduljon az Operátori Szolgálat munkatársaihoz.